



23.05 Sanierung Centro Wetzikon

BAUEINGABE

Situationsplan

Auftraggeber

Schweizer Landwirtschaftsbetriebe AG

Adletshuserried-Weg 21 | 8627 Grüningen | T +41 79 357 89 18 | E-Mail: ds@schweizer-landwirtschaft.ch

Architekt

CH Architekten AG

Bahnhofplatz 1B | 8304 Wallisellen | T +41 43 399 30 40 | E-Mail: info@ch-architekten.ch

Grundeigentümer

Oberland Invest AG

Bahnhofstrasse 126 | 8620 Wetzikon | T +41 43 357 89 18 | E-Mail: info@egolf-immobilien.ch

Objektnummer :	23.05
Plannummer :	SCE0AZ1001
Massstab :	1:500
Format :	63 x 45
Gezeichnet :	her/zan/mue
Datum :	09.02.2024
Geprüft :	BAR
Freigegeben :	BAR

Rev. Datum	Planänderung



LEGENDE

- Bestand
- Abbruch geplant
- Neu

Unterschrift

Schweizer Wohnraum AG
Seestrasse 221, 8708 Männedorf

Wallisellen, 09.02.2024

Unterschrift

Oberland Invest AG
Bahnhofstrasse 126, 86.20 Wetzikon

Wallisellen, 09.02.2024

Unterschrift

CH ARCHITEKTEN AG
Bahnhofplatz 1B, 8304 Wallisellen

Wallisellen, 09.02.2024

23.05 Sanierung Centro Wetzikon

BAUEINGABE

Ansichten

Objektnummer :	23.05
Plannummer :	SCE0AA3003
Massstab :	1:100
Format :	63 x 45
Gezeichnet :	zan/mue/her
Datum :	09.02.2024
Geprüft :	BAR
Freigegeben :	BAR

Auftraggeber

Schweizer Landwirtschaftsbetriebe AG
 Adletshusenried-Weg 21 | 8627 Grüningen | T +41 79 357 89 18 | E-Mail: ds@schweizer-landwirtschaft.ch

Architekt

CH Architekten AG
 Bahnhofplatz 1B | 8304 Wallisellen | T +41 43 399 30 40 | E-Mail: info@ch-architekten.ch

Grundeigentümer

Oberland Invest AG
 Bahnhofstrasse 126 | 8620 Wetzikon | T +41 43 357 89 18 | E-Mail: info@egolf-immobilien.ch

Rev.	Datum	Planänderung

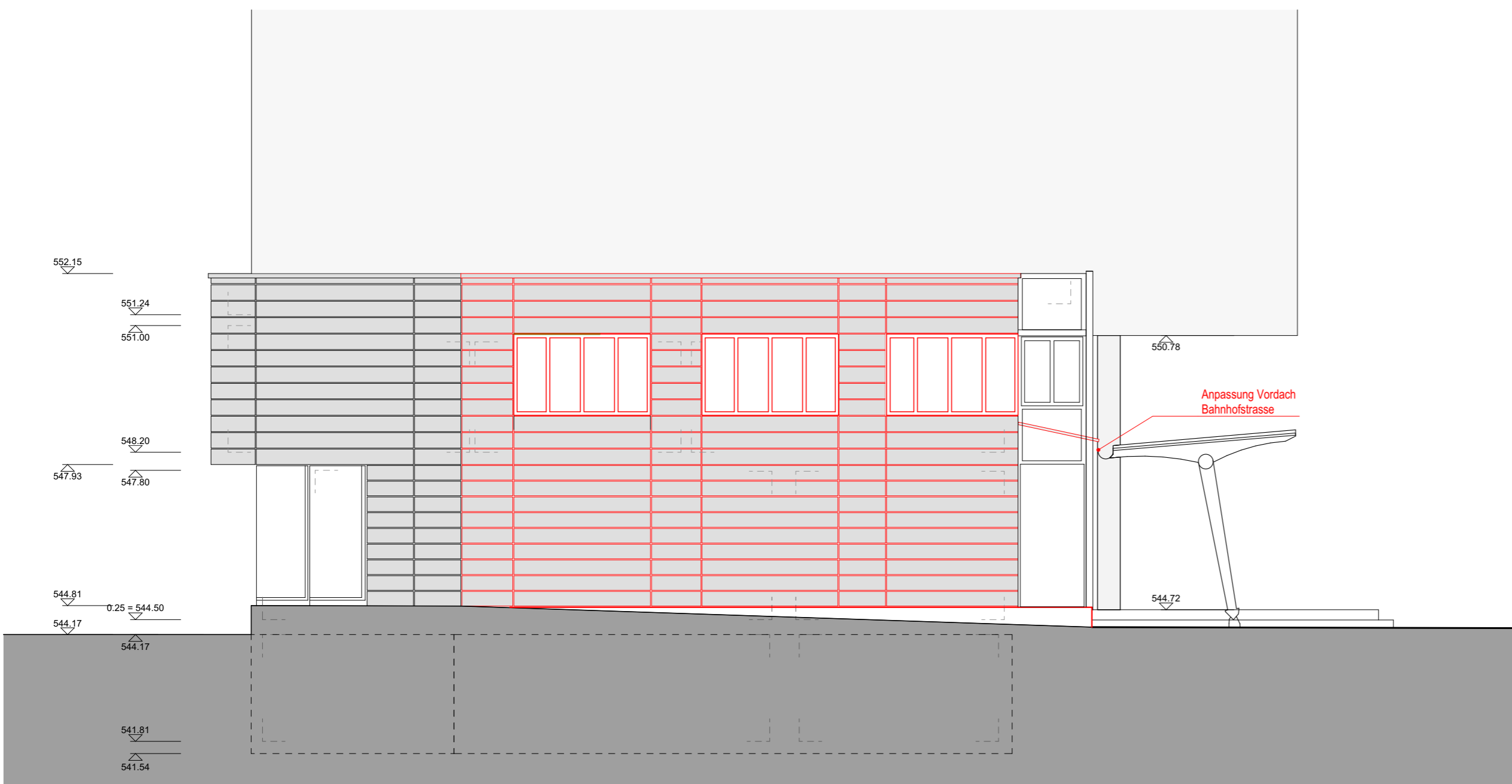

Ansicht Ost

LEGENDE

- Bestand
- Abbruch geplant
- Abbruch alt
- Neu

Unterschrift

Schweizer Wohnraum AG
 Seestrasse 221, 8708 Männedorf

Wallisellen, 09.02.2024

Unterschrift

Oberland Invest AG
 Bahnhofstrasse 126, 86.20 Wetzikon

Wallisellen, 09.02.2024

Unterschrift

CH ARCHITEKTEN AG
 Bahnhofplatz 1B, 8304 Wallisellen

Wallisellen, 09.02.2024



Ansicht Nord

Objektnummer :	23.05
Plannummer :	SCE0AG3002
Massstab :	1:100
Format :	63 x 60
Gezeichnet :	zan/mue/her
Datum :	09.02.2024
Geprüft :	BAR
Freigegeben :	BAR

Auftraggeber
Schweizer Landwirtschaftsbetriebe AG
Adletshuserried-Weg 21 | 8627 Grüningen | T +41 79 357 89 18 | E-Mail: ds@schweizer-landwirtschaft.ch

Architekt
CH Architekten AG
Bahnhofplatz 1B | 8504 Wallisellen | T +41 43 399 30 40 | E-Mail: info@ch-architekten.ch

Grundigentümer
Oberland Invest AG
Bahnhofstrasse 126 | 8620 Wetzikon | T +41 43 357 89 18 | E-Mail: info@egolf-immobilien.ch

Rev.	Datum	Planänderung



LEGENDE

- Bestand
- Abbruch geplant
- Abbruch alt
- Neu

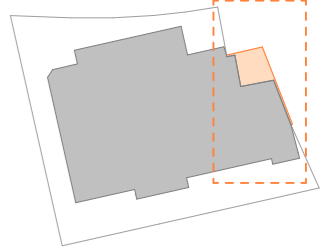

Unterschrift	Wallisellen, 09.02.2024
Schweizer Wohnraum AG Seestrasse 221, 8708 Männedorf	
Oberland Invest AG Bahnhofstrasse 126, 86.20 Wetzikon	Wallisellen, 09.02.2024
CH ARCHITECTEN AG Bahnhofplatz 1B, 8504 Wallisellen	Wallisellen, 09.02.2024

