

Katasterplan amtliche Vermessung

Alle Rechte an diesem Plan verbleiben bei der Gemeinde. Vervielfältigung ist nur für den internen Gebrauch gestattet. Jede weitere Verwendung, insbesondere die Überführung des Planinhaltes in ein EDV-System oder die Reproduktion zur Veröffentlichung oder zu gewerblichen Zwecken ist bewilligungs- und gebührenpflichtig.

Legende: www.vermessung.zh.ch
© Amtliche Vermessung
Der Planauszug enthält die Elemente der öffentlich-rechtlichen Eigentumsbeschränkungen gemäss § 5 KVAV vom 1. Juli 1994. Eine Ausnahme ist bei den zuständigen Stellen abzustufen (Gemeinde, zuständige kantonale Anstalten).

Unterstrichene Katasternummern bezeichnen noch nicht rechtigltige Grundstücke.

1:500



Wetzikon (ZH)

Erstellt: 21.10.2014 / bob / 47782
Nachführungsgeometer: Reto Theller, Jakob Mark
Kontrolliert:

(Bestätigung im Sinne von 1.3 Abs. 1 lit. a BVV)
Ingessa Oberland AG
Guyer-Zeller-Strasse 21
8620 Wetzikon
Telefon 044 934 33 88

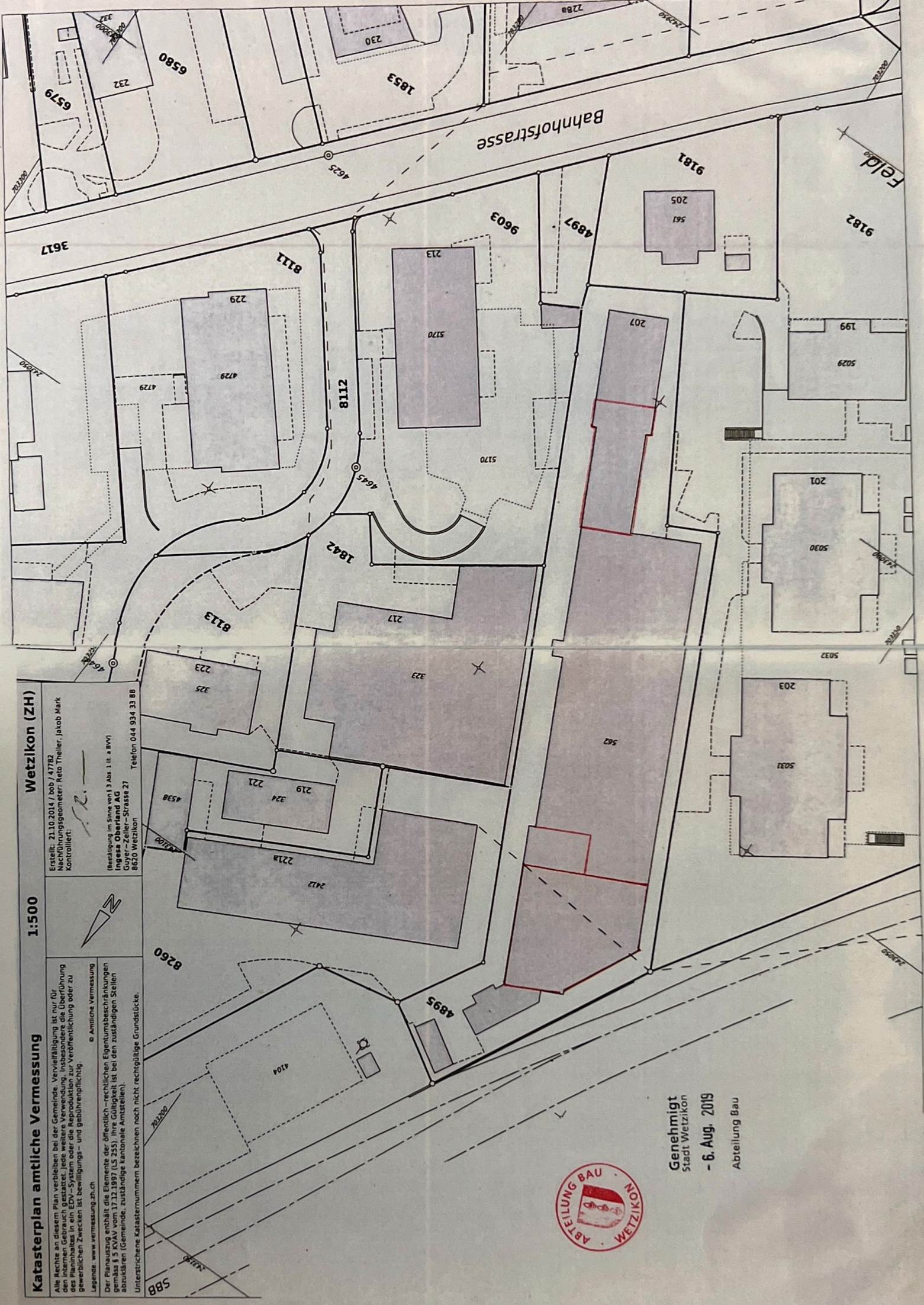

Genehmigt
Stadt Wetzikon
- 6. Aug. 2019
Abteilung Bau

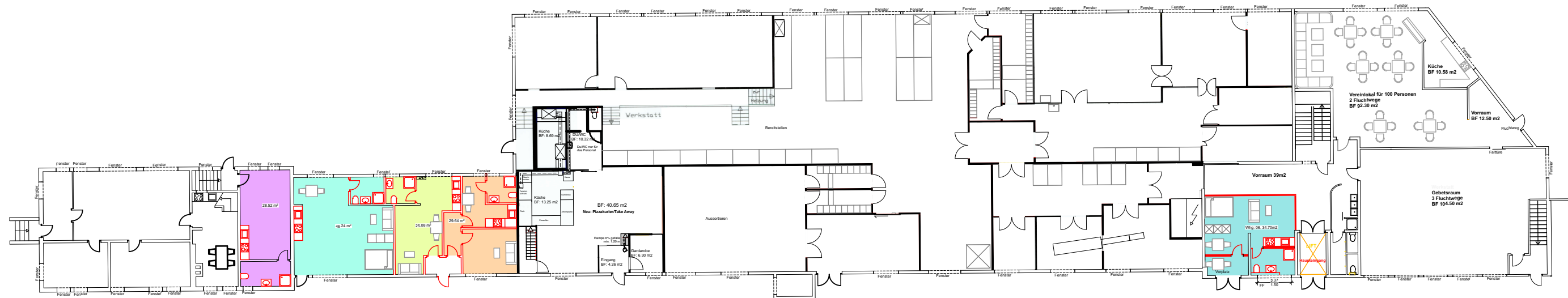

35.16m²

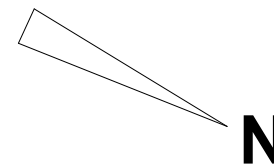

Gesuchsteller: Fetah Velu Grundstrasse 2c 8712 Stäfa	Grundeigentümer: Wasserfels Immobilien AG Burgrain 37 8706 Meilen	Wohnung:	Bahnhofstrasse 207 8620 Wetzikon (Kat.Nr. 4895)		Grundriss: EG	
			Maßstab	Blattgröße	Datum	Planersteller
			1:300	A3		
			Plan. Nr. 1-00			

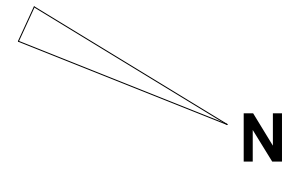
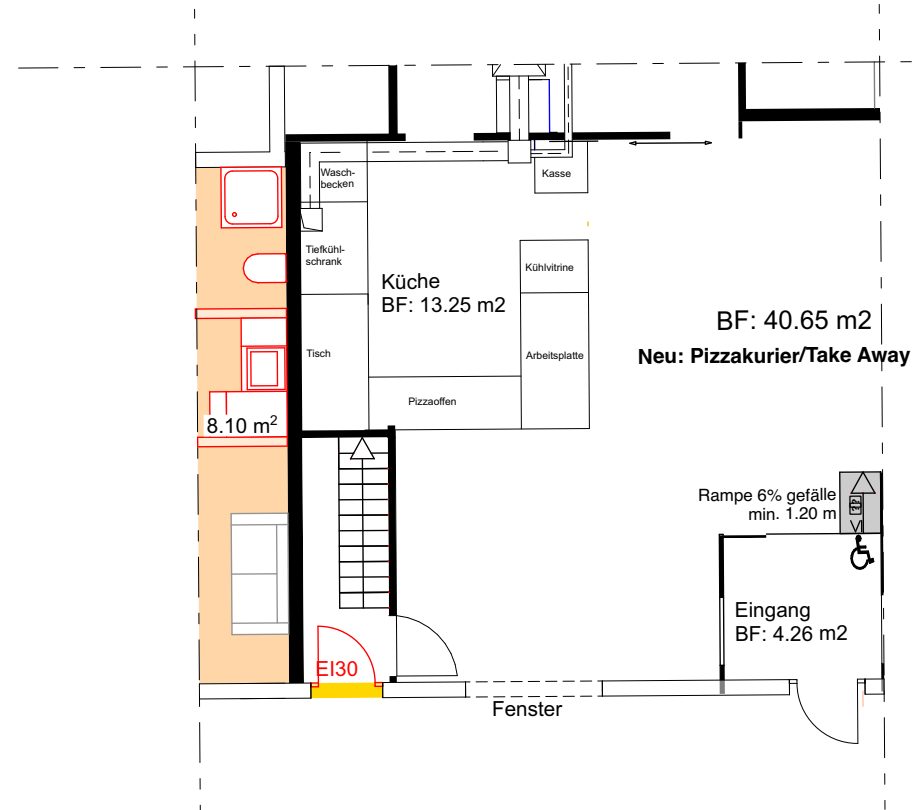
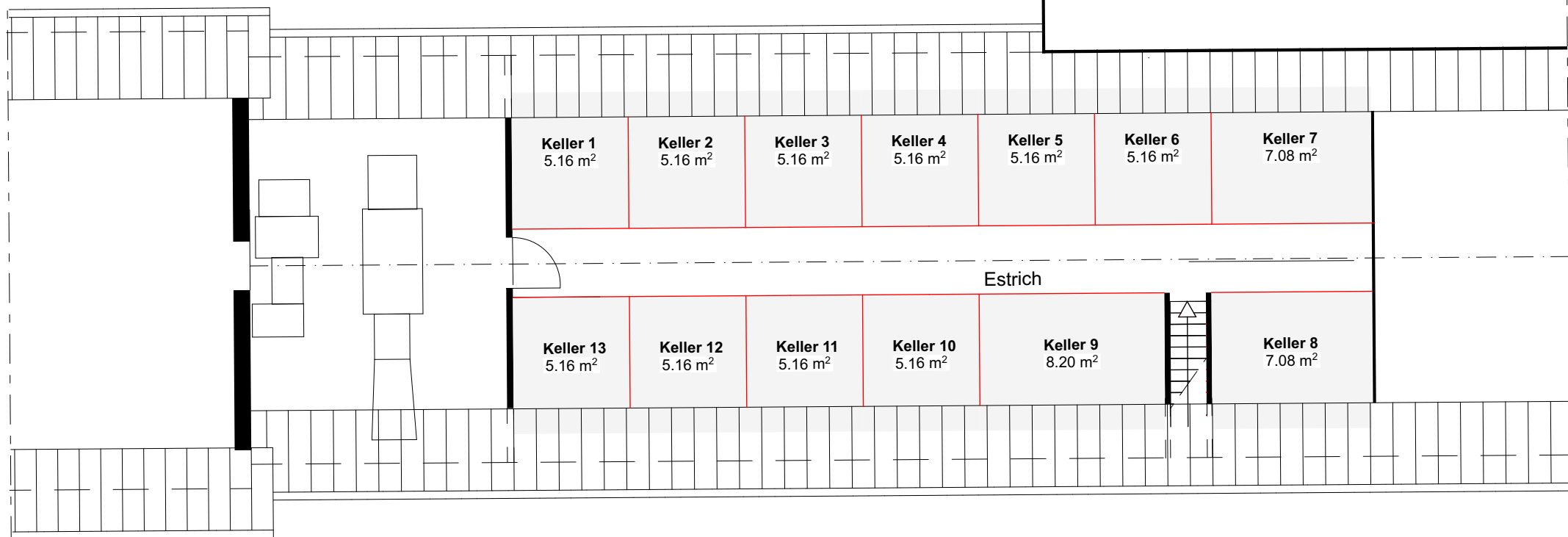

<p>Gesuchsteller: Fetah Veliu Grundstrasse 2c 8712 Stäfa</p>	<p>Grundeigentümer: Wasserfels Immobilien AG Burgrain 37 8706 Meilen</p>	<p>Estrich: Keller Abstellraum</p> <p>Alt Abbruch Neu</p> <p>— — —</p>	<p>Bahnhofstrasse 207 8620 Wetzikon (Kat.Nr. 4895)</p>	<p>Grundriss: EG/DG</p>	
		<p>Maßstab 1:100</p>	<p>Blattgröße A3</p>	<p>Datum</p>	<p>Planersteller</p>
<p>Plan. Nr.</p>					