



**Wetzikon, Schulhausstrasse 28**  
**C123.02**  
 Bauprojekt  
 R. Angst und F. Damann Angst  
 Schulhausstrasse 28  
 8620 Wetzikon

**Objekt**  
**Projekt**nummer  
 Planungsphase  
 Bauherr

Planart | Ebene  
 Planinhalt  
 Erstelldatum | Gez.  
 Letzte Rev. | Gez. | Index

**Furter Architektur**  
 Schirmgasse 8636 Wald  
 T + 41 43 300 52 20 thomas@furterarchitektur.ch  
 skype: thomas.furter www.furterarchitektur.ch

Masstab 1:500  
 Plannummer WET\_A1\_BP\_SIT\_  
 Modellnummer  
 Bezugskote  
 Plangr. | Druckdat.

**Situation**  
**Situation**  
 25.6.2024  
 tfu | A

25.6.2024

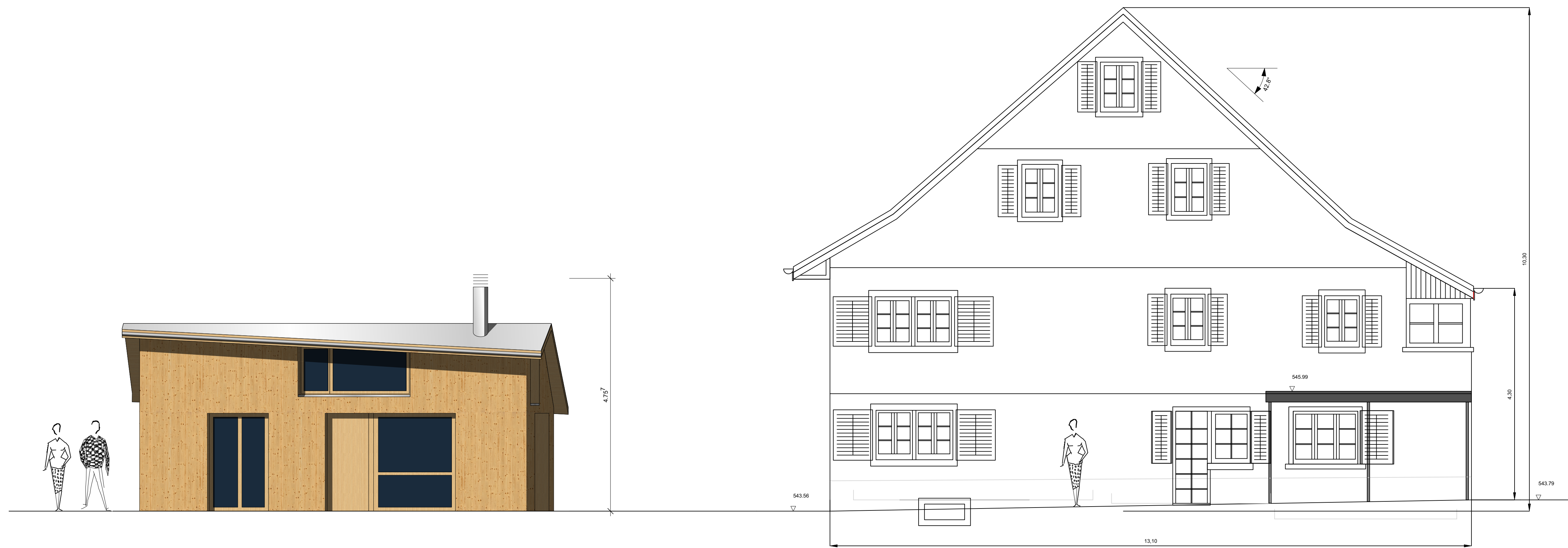

Südfassade

Baueingabe **Schulhausstrasse 28, Wetzikon**

Bauherr \_\_\_\_\_

Grundeigentümer \_\_\_\_\_

Architekt Bajgora, 10.06.2024 

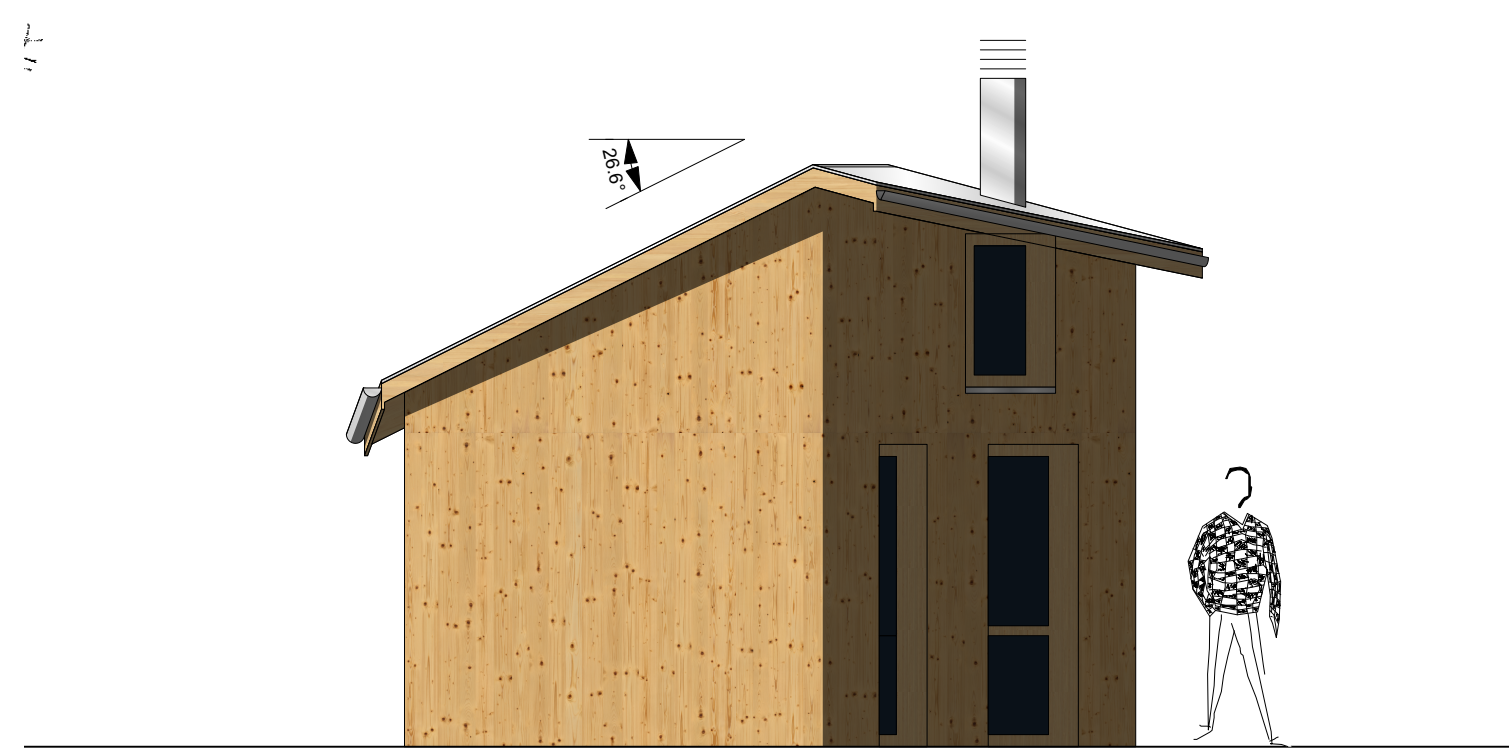

Westfassade

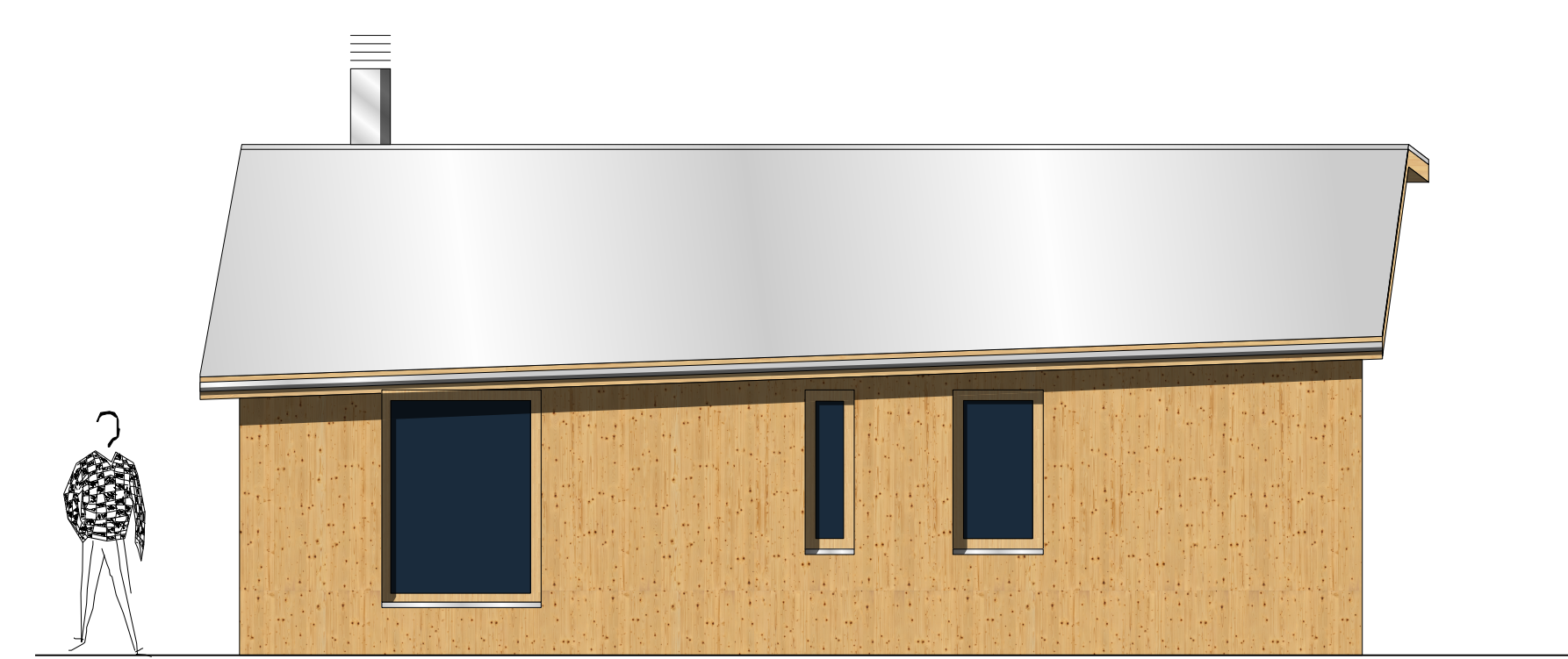

Nordfassade

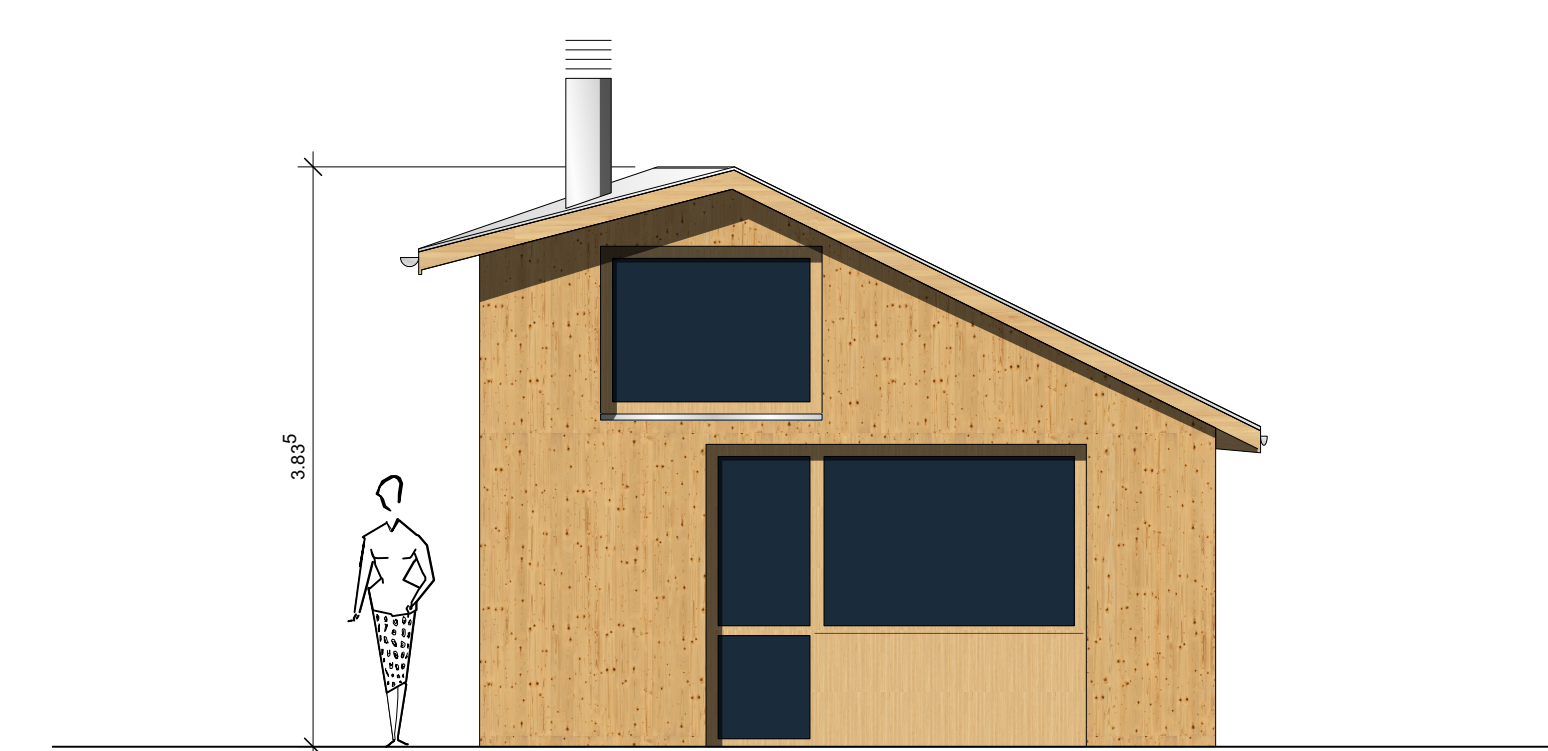

Ostfassade

Objekt Wetzikon, Schulhausstrasse 28	Planungsphase Baueingabe	
Projektnummer C12 23.02		
Planart   Ebene Ansichten	Datum / Index 25.06.2024   tfu	<small>Furter Architekt Schillingstrasse 2 8636 Wetzikon T +41 43 300 52 20 thomas@furterarchitektur.ch Usp: thomas.furter www.furterarchitektur.ch</small>
Planinhalt Sämtliche Ansichten	Letzte Revision	
Bauherr R. Angst und F. Damann Angst Schulhausstrasse 28 8620 Wetzikon	Plan-Nr. WET_A1_BE_FAS_	<small>Massstab 1:50</small>
	Modell-Nr. WET_BP_FAS_	
	Plangrösse 105/60	<small>Blattgröße 543/55</small>
	Druckdatum 25.06.2024	

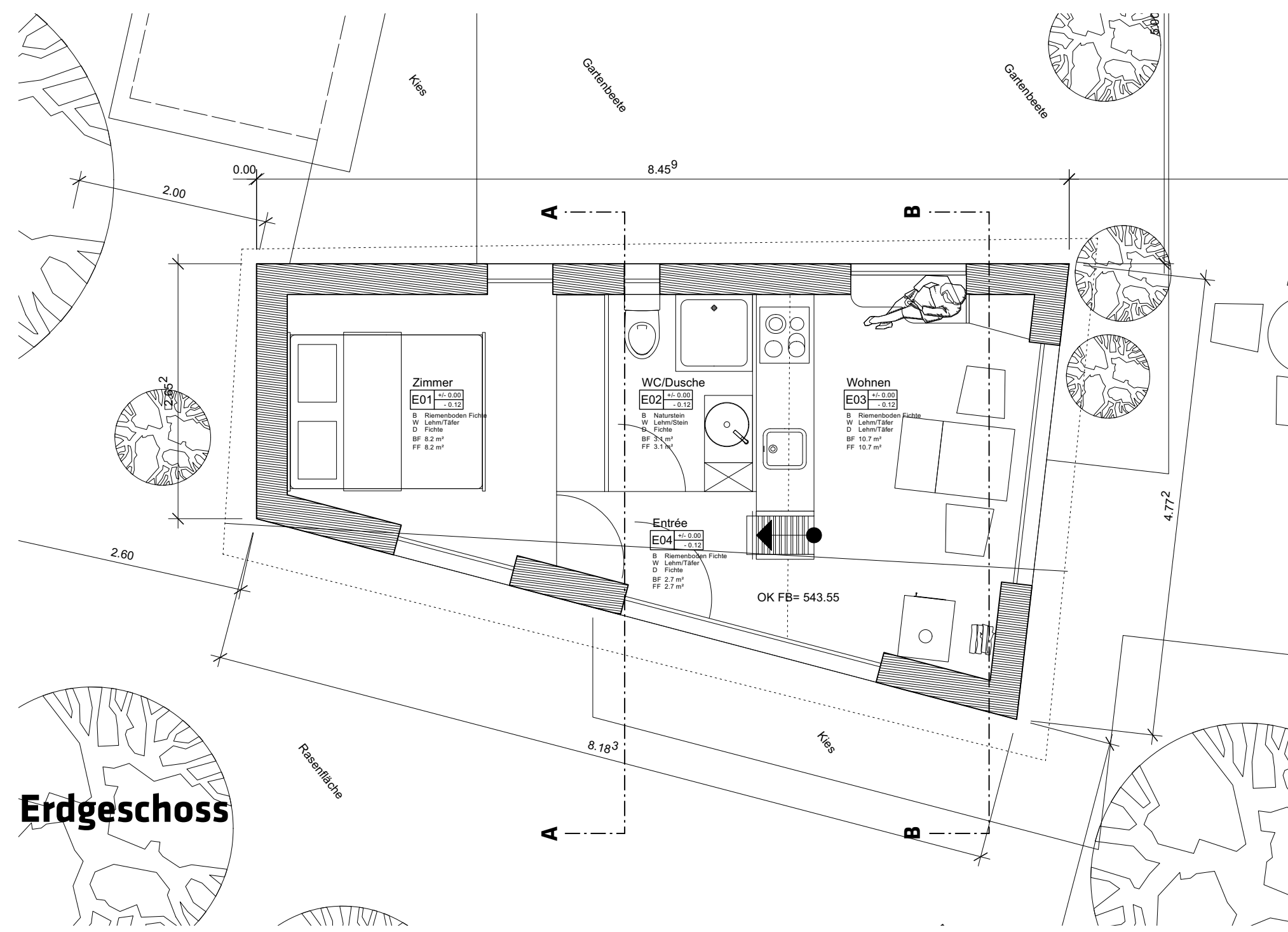

Erdgeschoss

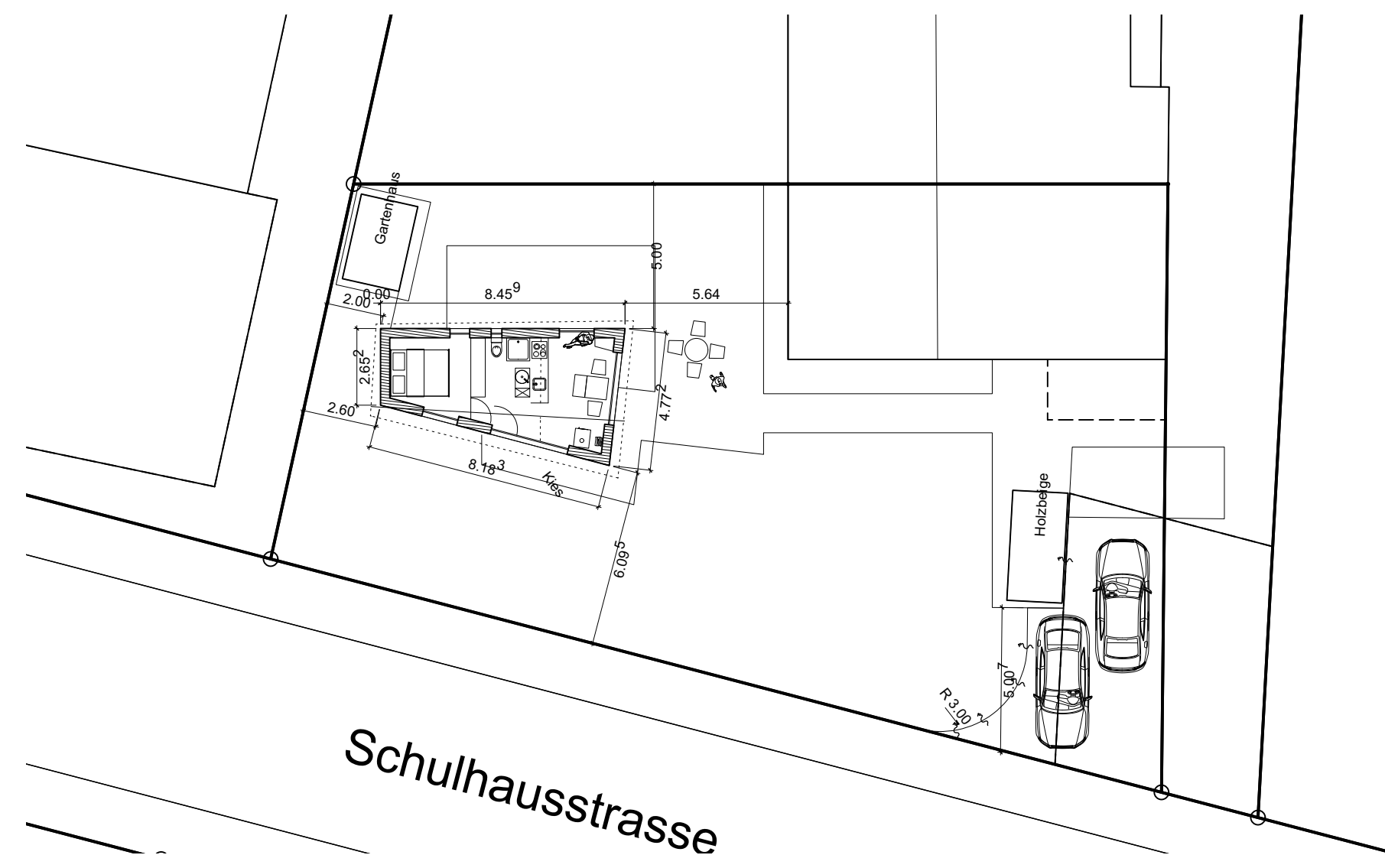

Situation 1:200

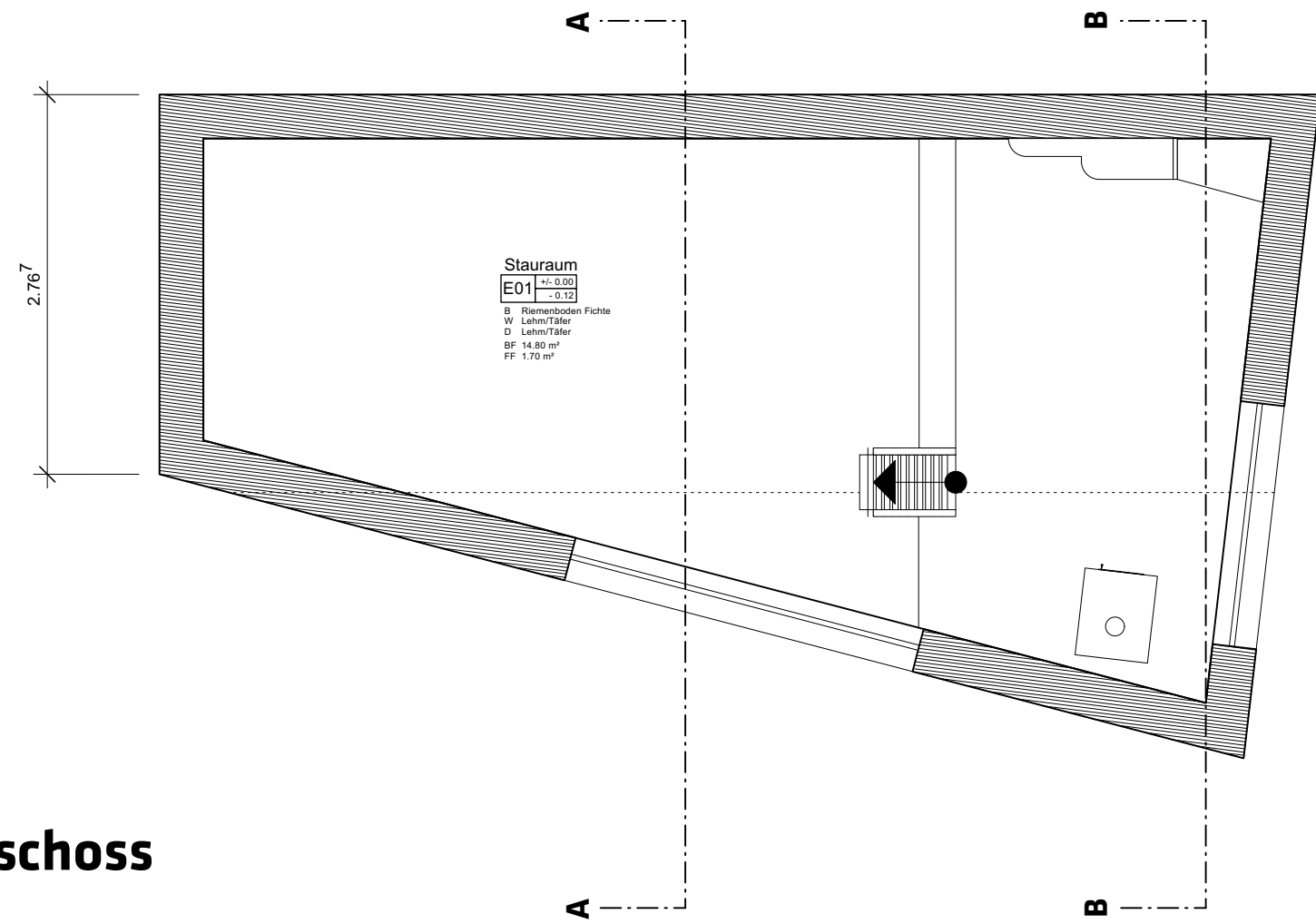

Obergeschoss

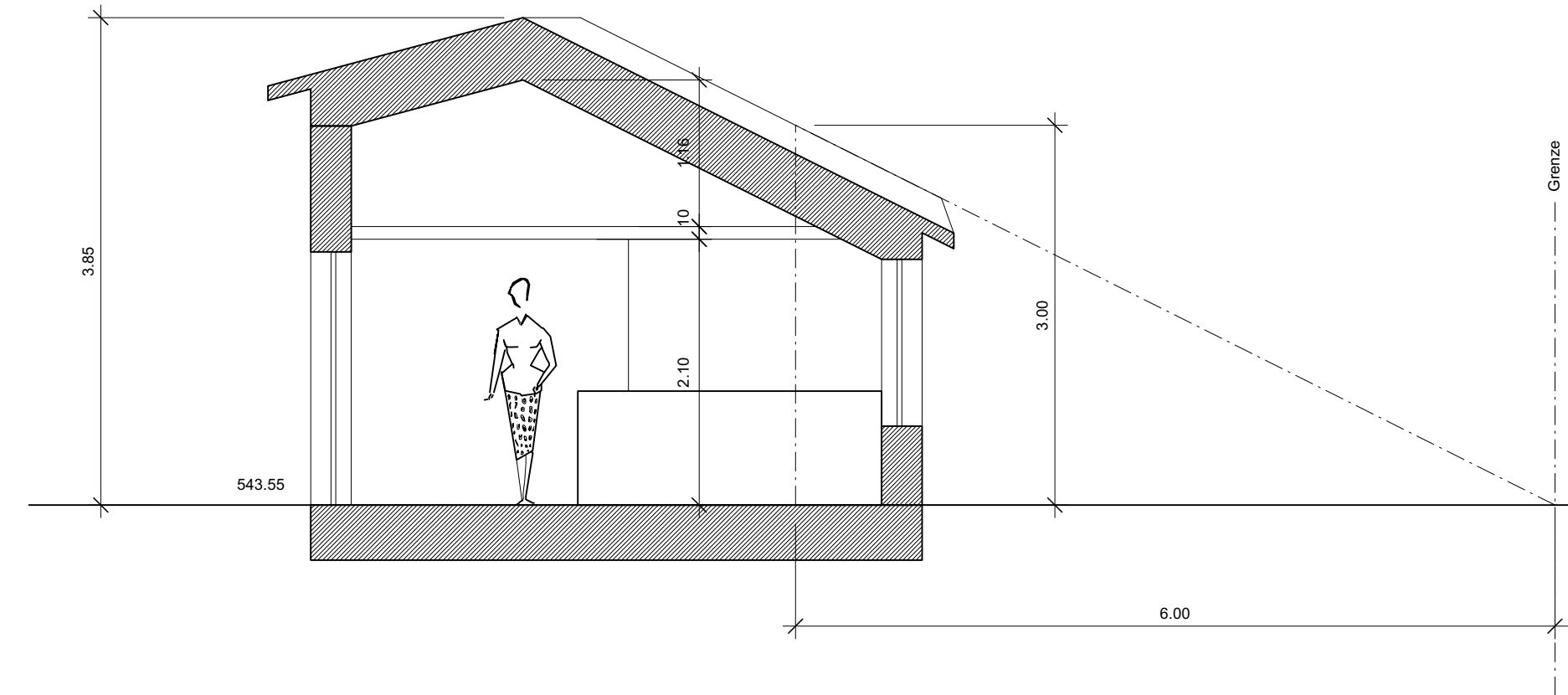

Schnitt B - B

Baueingabe **Schulhausstrasse 28, Wetzikon**

Bauherr \_\_\_\_\_

Grundeigentümer \_\_\_\_\_

Architekt **Bakjina**, 10.06.2024 

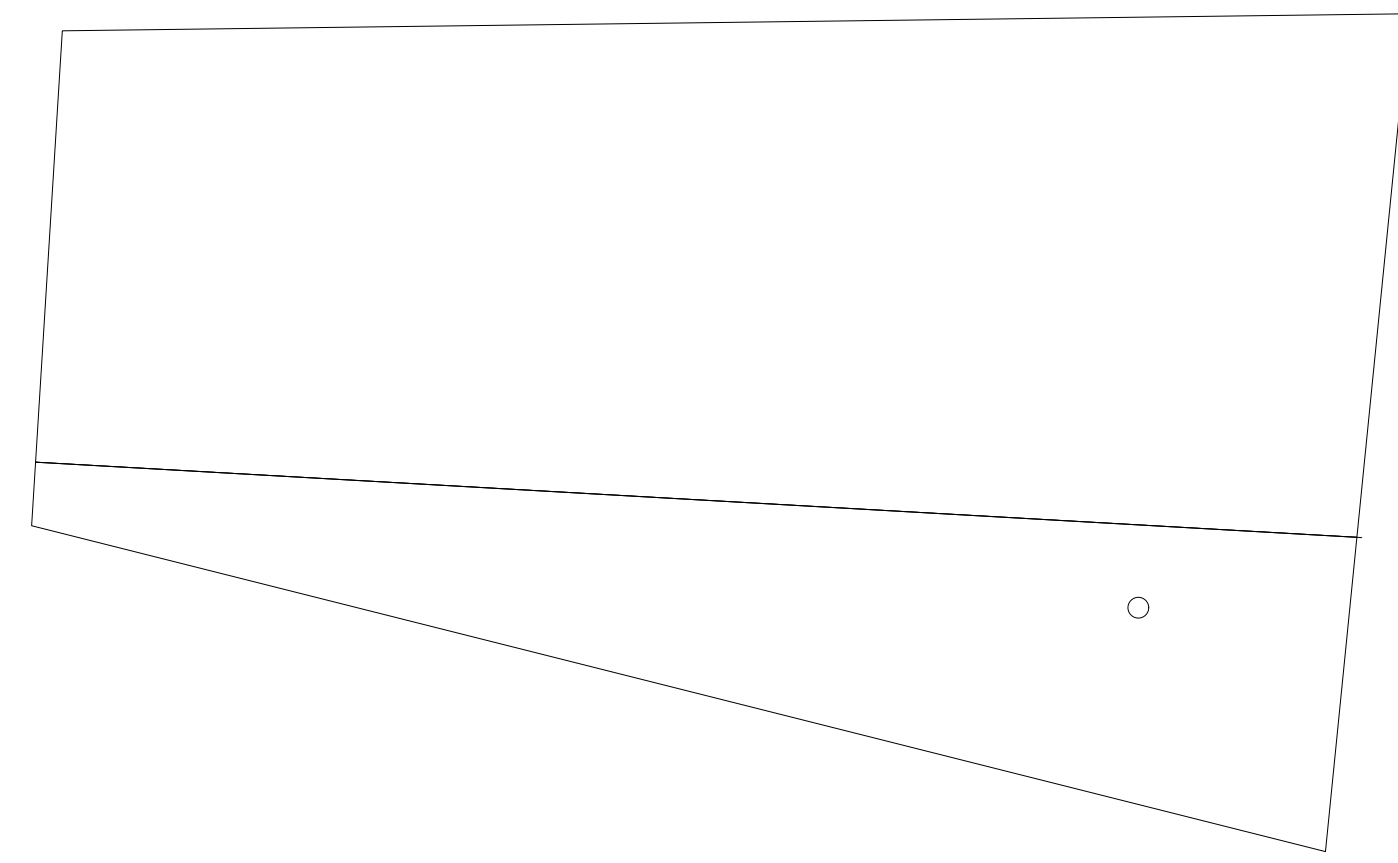

Dachaufbau

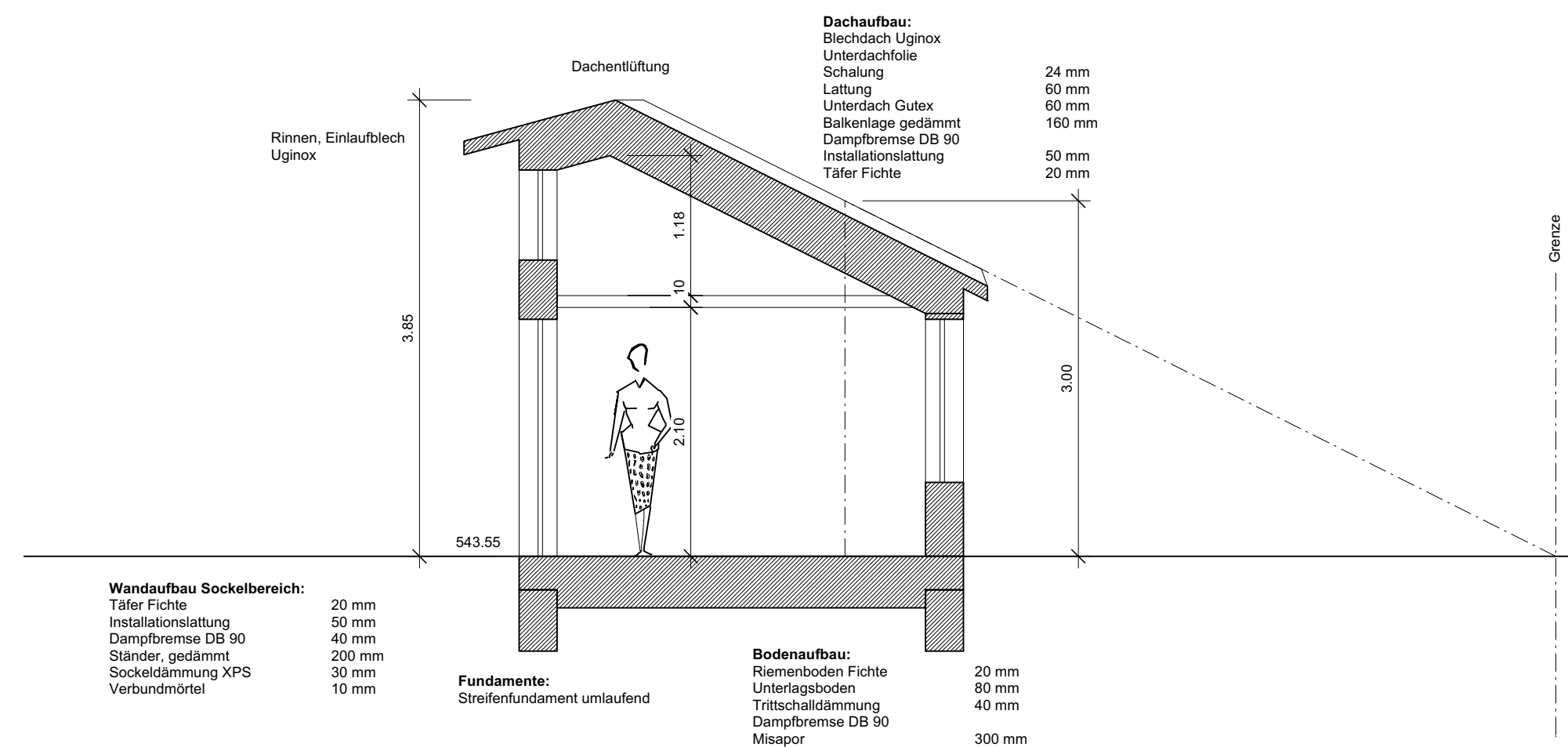

Schnitt A - A

**Wandaufbau Sockelbereich:**  
 Täfer Fichte 20 mm  
 Installationsleitung 50 mm  
 Dampfbremse DB 90 40 mm  
 Ständer, gedämmt 200 mm  
 Sockeldämmung XPS 30 mm  
 Verbundmörtel 10 mm

**Fundamente:**  
 Streifenfundament umlaufend

**Bodenaufbau:**  
 Riemenboden Fichte 20 mm  
 Unterlagsboden 80 mm  
 Trittschalldämmung 40 mm  
 Dampfbremse DB 90 40 mm  
 Massaport 300 mm

**Dachaufbau:**  
 Blechdach Uginox  
 Unterdachziegel 24 mm  
 Schalung 60 mm  
 Lattung 60 mm  
 Unterdach Gutex 60 mm  
 Balkentage gedämmt 160 mm  
 Dampfbremse DB 90  
 Installationsleitung 50 mm  
 Täfer Fichte 20 mm

Objekt **Wetzikon, Schulhausstrasse 28** Planungsphase Baueingabe

Projektnummer **C12 23.02** Datum / Index 25.06.2024 | tfu

Planinhalt **Grundrisse, Schnitte** Letzte Revision

Bauherr **R. Angst und F. Damann Angst** Schulhausstrasse 28 8620 Wetzikon

Plan-Nr. **WET\_A1\_BE\_GRU\_** Modell-Nr. **WET\_BP\_GRU\_** Plangrösse 105/60

Massstab 1:50 Bezugskote 543.55 Druckdatum 25.06.2024



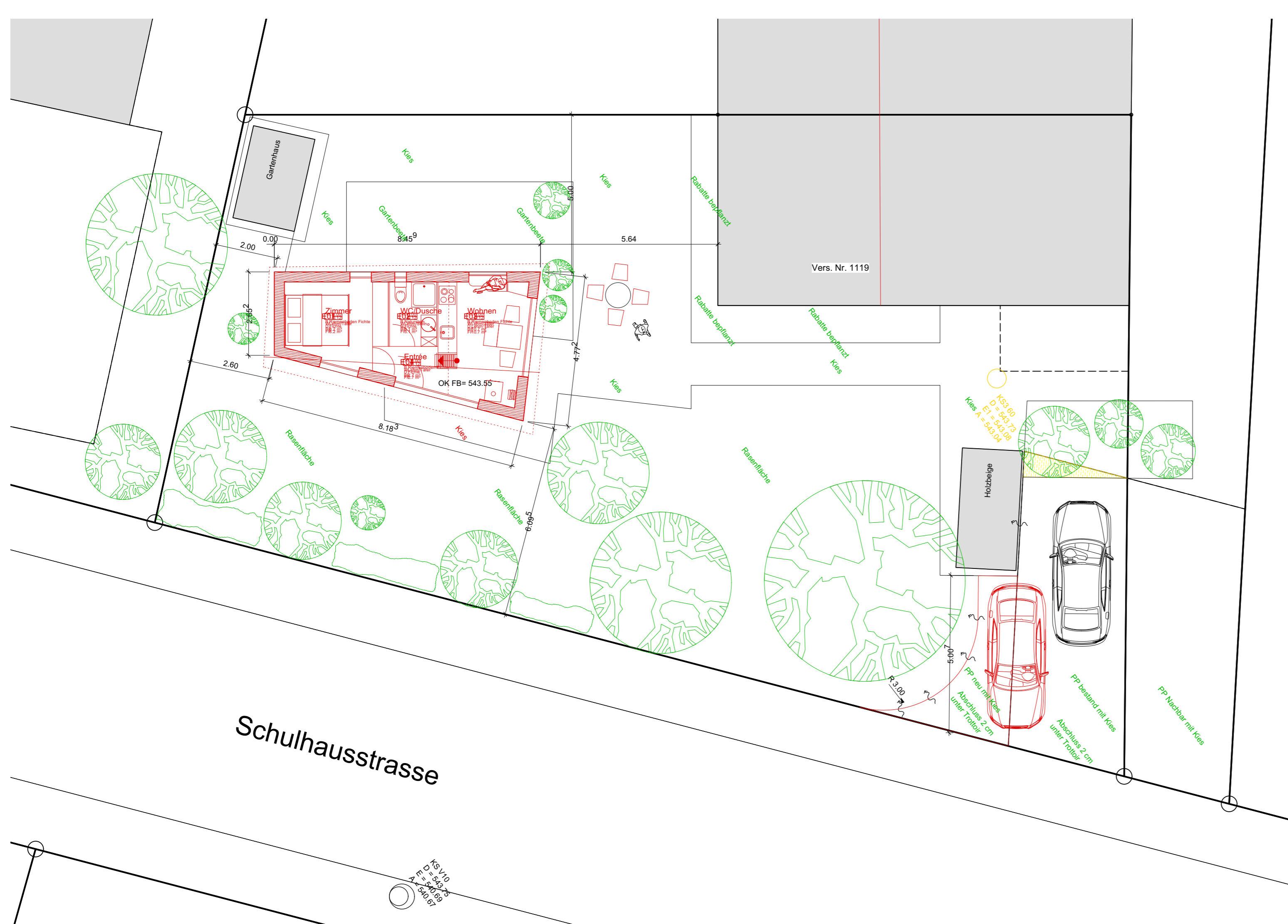



Baueingabe **Schulhausstrasse 28, Wetzikon**

Bauherr \_\_\_\_\_

Grundeigentümer \_\_\_\_\_

Architekt Baksjönäs, 10.06.2024 



-  Regenwasser neu
-  Kanalisationsleitungen neu
-  Private Kanalisation Bestand

Schulhausstrasse

KS V10  
D = 543.73  
E1 = 543.08  
A = 543.04

Objekt **Wetzikon, Schulhausstrasse 28**  
Projektnummer **C12 23.02**

Planungsphase  
Baueingabe

Planart | Ebene

**Grundrisse**  
**Umgebung**

Datum / Index  
24.06.2024 | tfu  
Letzte Revision

Bauherr **R. Angst und F. Damann Angst**  
Schulhausstrasse 28  
8620 Wetzikon

Plan-Nr. **WET\_A1\_BE\_GRU\_**  
Modell-Nr. **WET\_BP\_GRU\_**

Plangröße **105/60**  
Druckdatum **24.06.2024**

Massstab **1:50**  
Bezugskote **543.80**

**furter**  
**architektur**

**Furter Architektur**  
Schirmgasse 2 8636 Wald  
T + 41 43 300 52 20 thomas@furterarchitektur.ch  
skype: thomas.furter www.furterarchitektur.ch